# В Предгорном округе бывший полицейский и его подельник обвиняются в мошенничестве

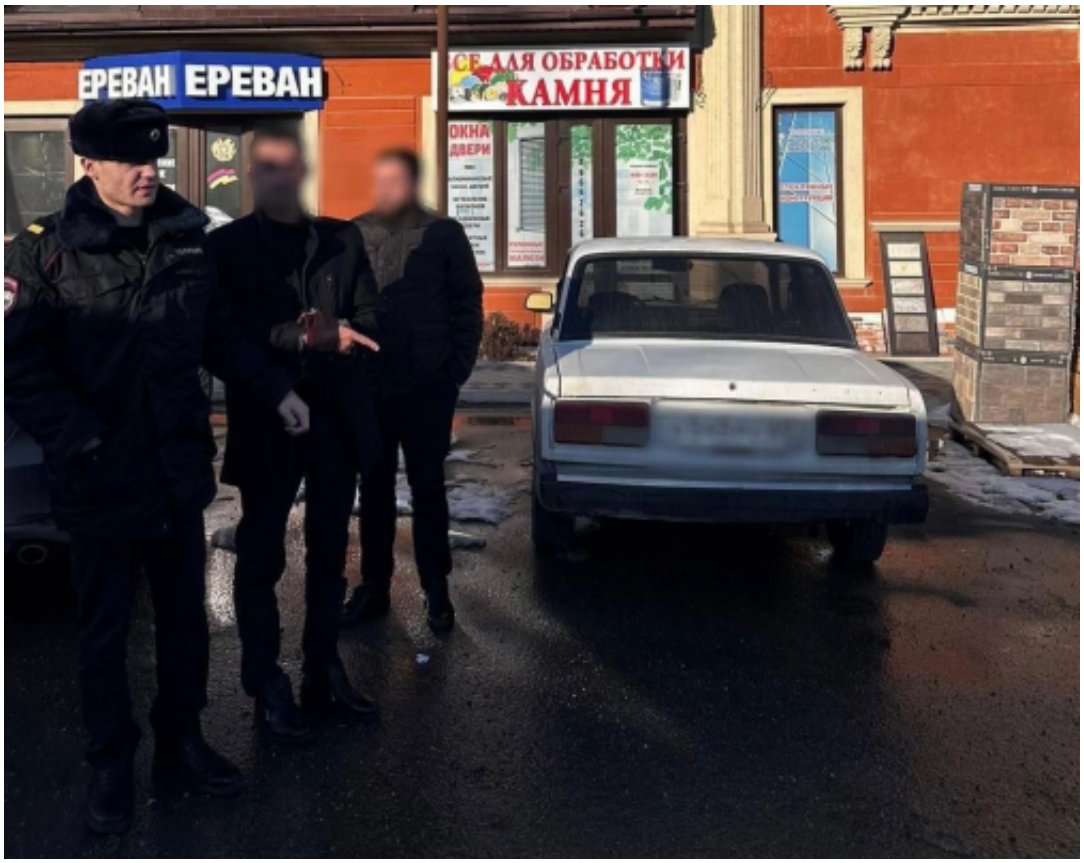


В следственном отделе по Предгорному району следственного управления Следственного комитета Российской Федерации по Ставропольскому краю завершено расследование уголовного дела в отношении бывшего сотрудника полиции и его подельника. Они обвиняются в совершении преступления, предусмотренного ч. 3 ст. 159 УК РФ (мошенничество).

Следствием установлено, что в июне 2022 года оперуполномоченный УЭБ и ПК ГУ МВД России по Ставропольскому краю и его подельник предложили мужчине за денежное вознаграждение в размере 800 тысяч рублей решить вопрос о непривлечении его к уголовной ответственности за неуплату налогов. При этом обвиняемые заведомо знали, что не могут повлиять на принятие процессуального решения. Введенный в заблуждение мужчина передал обвиняемым оговоренную сумму, которой они распорядились по своему усмотрению.

© 2024 Следственное управление Следственного комитета Российской Федерации по Ставропольскому краю

Следователем собрана достаточная доказательственная база. Уголовное дело направлено в суд для рассмотрения по существу.

*24 Апреля 2024*

*Адрес страницы:* https://stavropol.sledcom.ru/news/item/1877764

© 2024 Следственное управление Следственного комитета Российской Федерации по Ставропольскому краю