В Шпаковском округе мужчина обвиняется в убийстве знакомого

В Шпаковском межрайонном следственном отделе следственного управления Следственного комитета Российской Федерации по Ставропольскому краю возбуждено уголовное дело в отношении жителя хутора Садового. Ему предъявлено обвинение в совершении преступления, предусмотренного ч. 1 ст. 105 УК РФ (убийство).

По данным следствия, утром 16 декабря текущего года в одном из домовладений хутора Садового между двумя мужчинами произошел конфликт. В ходе ссоры обвиняемый из охотничьего ружья выстрелил в своего знакомого. От полученного ранения 37-летний потерпевший скончался на месте происшествия.

Следователем СК России мужчина задержан. Судом в отношении него избрана мера пресечения в виде заключения под стражу.

© 2024 Следственное управление Следственного комитета Российской Федерации по Ставропольскому краю

В настоящее время следователем СК России проведен осмотр места происшествия, назначен комплекс судебных экспертиз, проводятся иные следственные и процессуальные действия, направленные на сбор и закрепление доказательственной базы. Расследование уголовного дела продолжается.

Изображения

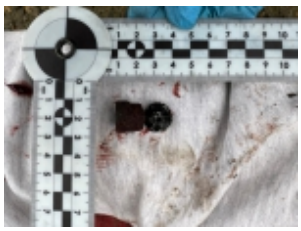

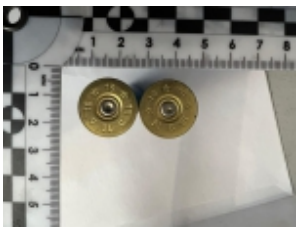

21 Декабря 2023

Адрес страницы: https://stavropol.sledcom.ru/news/item/1847817

© 2024 Следственное управление Следственного комитета Российской Федерации по Ставропольскому краю