Предлагаем Вашему вниманию видеоролик о награждении руководителем СО по городу Кисловодск СУ СКР по Ставропольскому краю Игорем Парфейниковым победителей детского конкурса, посвященного борьбе с коррупцией

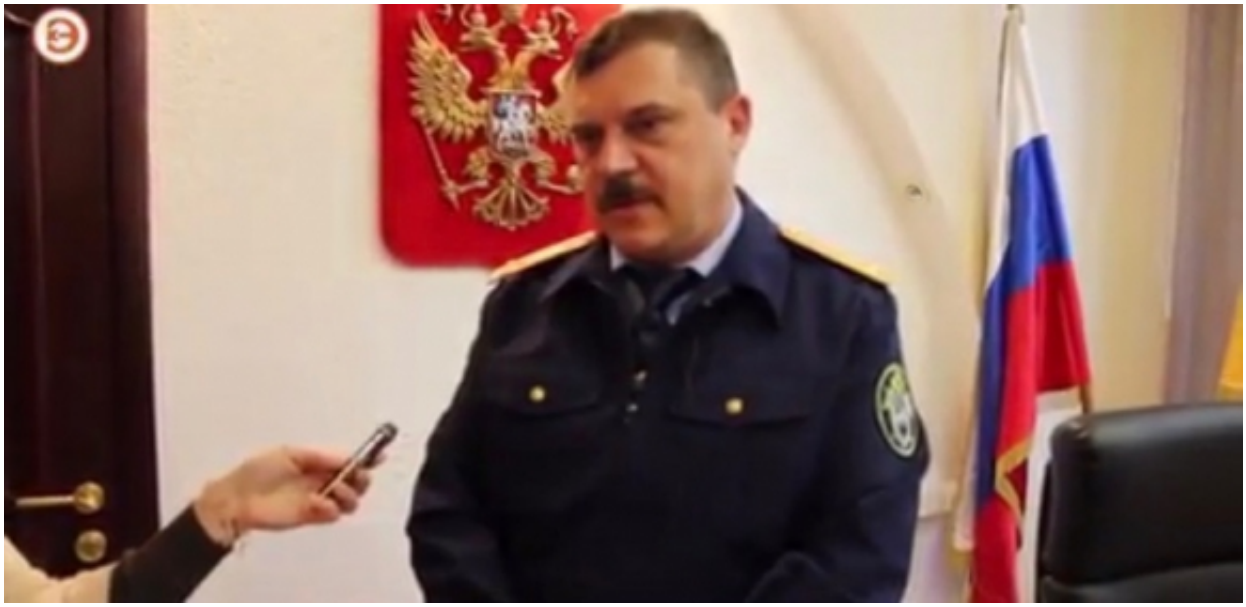

.

11 Декабря 2017

Адрес страницы: https://stavropol.sledcom.ru/news/item/1186816

© 2024 Следственное управление Следственного комитета Российской Федерации по Ставропольскому краю