Руководитель следственного управления СКР по Ставропольскому краю Игорь Иванов проведет выездной прием граждан в городе Пятигорске

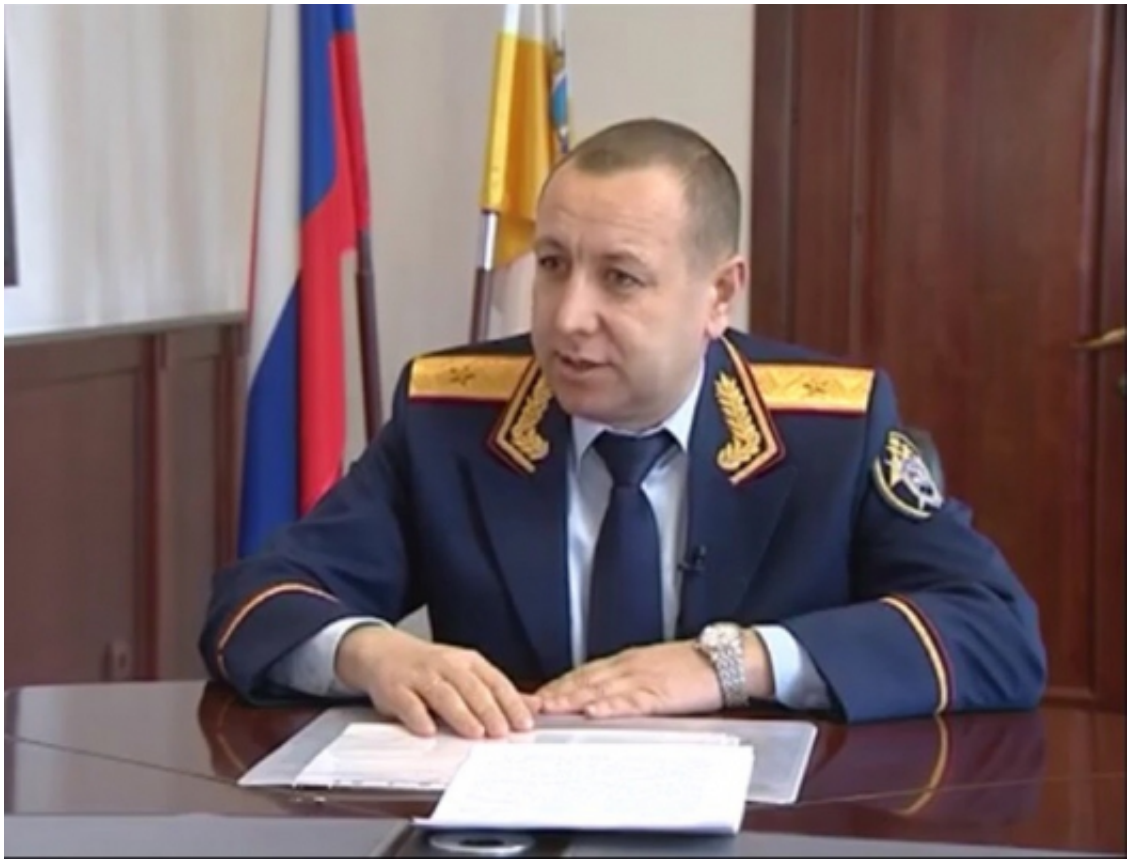

В феврале 2018 года руководитель следственного управления Следственного комитета Российской Федерации по Ставропольскому краю Игорь Николаевич Иванов выслушает граждан в следственном отделе по городу Пятигорск, расположенном по адресу: г. Пятигорск, ул. Первомайская, д. 89 «а». Личный прием будет проходить 21 февраля 2018 года с 09 до 12 часов.

Предварительная запись на личный прием будет осуществляться в рабочее время (понедельник-четверг с 09 до 13 часов, с 13 часов 45 минут до 18 часов, в пятницу с 09 до 13 часов, с 13 часов 45 минут до 16 часов 45 минут):

© 2024 Следственное управление Следственного комитета Российской Федерации по Ставропольскому краю

в аппарате следственного управления по Ставропольскому краю (г. Ставрополь) по тел. 8 (8652) 23-67-33, 8 (8652) 23-63-73;

в следственном отделе по г. Пятигорск (г. Пятигорск) по тел. 8 (879-33) 3-21-42 до 20.02.2018.

Напоминаем, что ежемесячные графики приема граждан в районных, городских и межрайонных следственных отделах руководством следственного управления СКР по Ставропольскому краю можно в любое время найти на официальном сайте следственного управления Следственного комитета Российской Федерации по Ставропольскому краю в разделе «Обращения граждан» подразделе «График приема граждан» (http://stavropol.sledcom.ru/folder/874092).

_____

#СКРФ #СледственныйКомитет #СКР #СКРоссии
#скр26 #ставропольскийкрай #следкомставрополь #приемграждан

19 Февраля 2018

Адрес страницы: https://stavropol.sledcom.ru/Vne_processa/item/1203925

© 2024 Следственное управление Следственного комитета Российской Федерации по Ставропольскому краю