Предлагаем Вашему вниманию видеоролик о церемонии награждения руководителем СО по городу Кисловодск СУ СКР по Ставропольскому краю Игорем Парфейниковым победителей детского конкурса, посвященного борьбе с коррупцией

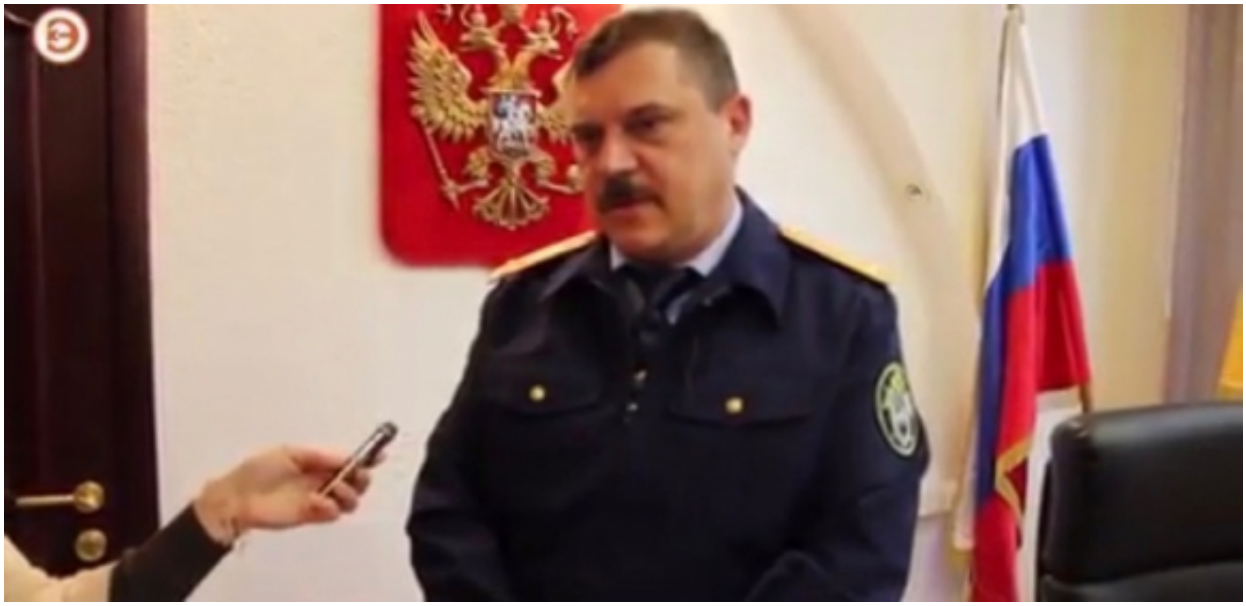

11 Декабря 2017

Адрес страницы: https://stavropol.sledcom.ru/Vne_processa/item/1186831

© 2024 Следственное управление Следственного комитета Российской Федерации по Ставропольскому краю