В Невинномысске трое подростков предстанут перед судом за угоны автомобилей

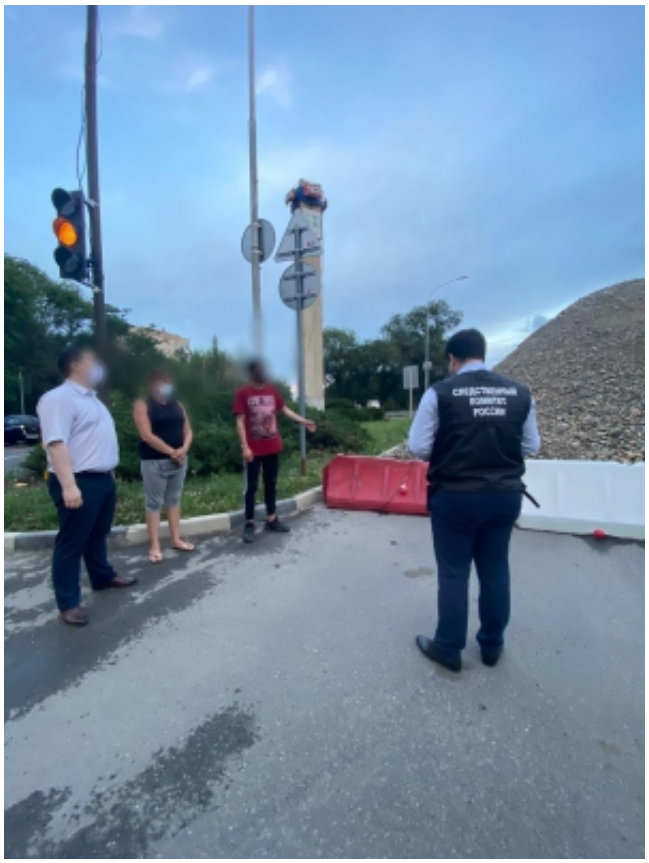

Следственный отдел по городу Невинномысск следственного управления Следственного комитета Российской Федерации по Ставропольскому краю завершил расследование уголовных дел в отношении двух 16-летних и 17-летнего жителей города Невинномысска. Они обвиняются в совершении преступлений, предусмотренных п. «а» ч. 2 ст. 166, п. «а» ч. 2 ст. 166 УК РФ (неправомерное завладение автомобилем или иным транспортным средством без цели хищения).

По данным следствия, ночью 26 мая текущего года обвиняемые заметили на одной из улиц Невинномысска припаркованный автомобиль марки «ВАЗ 2109», незащищенный автомобильной сигнализацией. Через незапертую водительскую дверь подростки проникли в машину. Один из обвиняемых запустил двигатель, находящимся в автомобиле ключом, после чего подростки поехали кататься по улицам города. Впоследствии они бросили автомобиль на

© 2024 Следственное управление Следственного комитета Российской Федерации по Ставропольскому краю

одной из улиц города.

Ночью 28 мая текущего года обвиняемые аналогичным способом совершили угон автомобиля марки «ВАЗ 210430».

Сейчас следователь СКР завершил расследование уголовных дел. С утвержденными обвинительными заключениями они направлены в суд для рассмотрения по существу.

17 Августа 2020

Адрес страницы: https://stavropol.sledcom.ru/news/item/1491025

© 2024 Следственное управление Следственного комитета Российской Федерации по Ставропольскому краю