В преддверии Международного дня защиты детей СК России представляет специальный проект

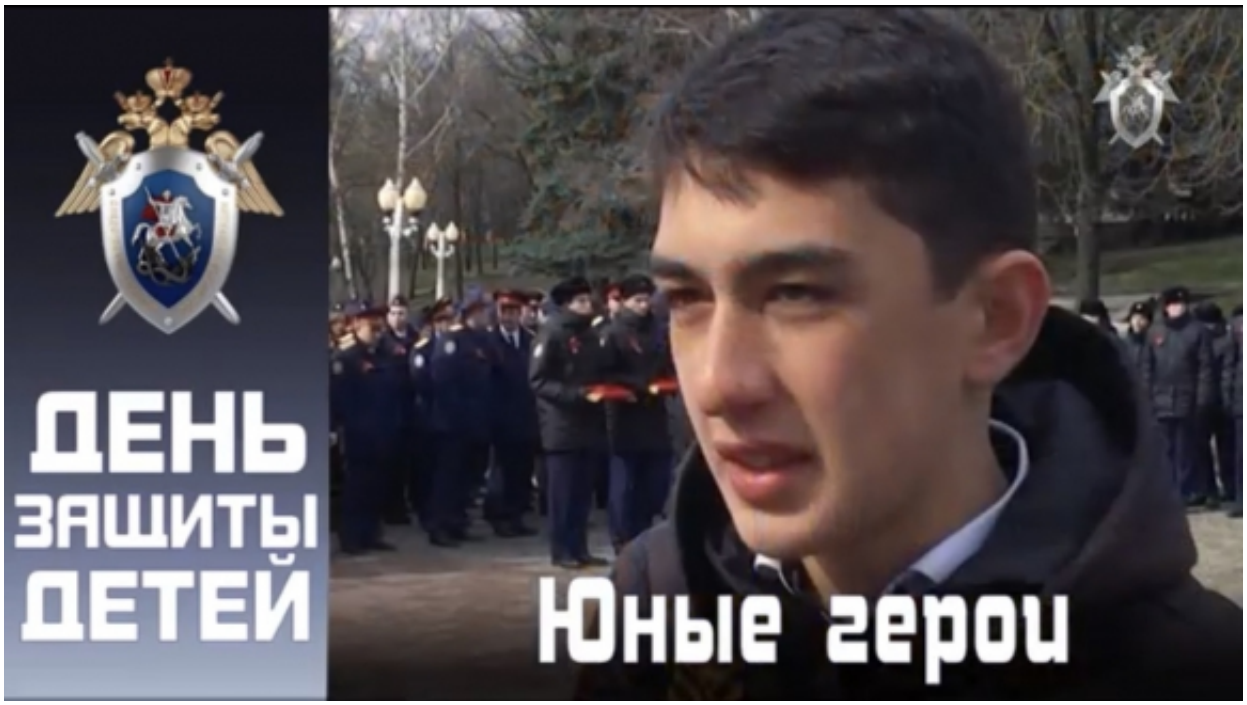

В проекте СК России представлен и юный герой со Ставрополья Тимур Каблахов. Он, не задумываясь, вырвал из рук злоумышленника девочку, тем самым предотвратив особое тяжкое преступление. Подробности отважного поступка подростка из Ставропольского края смотрите в анонсируемом цикле видеозарисовок. Совсем скоро!

В Международный день защиты детей важно задуматься, как оградить несовершеннолетних от различных бед – противоправных деяний взрослых, чрезвычайных ситуаций на дорогах, неприятностей в общественных местах и других происшествий.

Но есть и дети, которые уже в своем юном возрасте оказались способными на взрослые поступки. В экстремальных ситуациях они проявили волевой характер. Несмотря на юный возраст, они спасли людей, иногда даже ценой собственной жизни.

© 2024 Следственное управление Следственного комитета Российской Федерации по Ставропольскому краю

В преддверии Международного дня защиты детей мы расскажем об ответственных ребятах, совершивших самоотверженные и героические поступки.

Смотрите проект «Юные герои» на официальном Ютуб-канале Следственного комитета России по ссылке https://www.youtube.com/watch?v=1fo_nlL1ApY

24 Мая 2019

Адрес страницы: https://stavropol.sledcom.ru/news/item/1358029

© 2024 Следственное управление Следственного комитета Российской Федерации по Ставропольскому краю