Следственное управление СК России по Ставропольскому краю присоединилось к Всероссийской акции памяти Следственного комитета «Письмо из будущего»

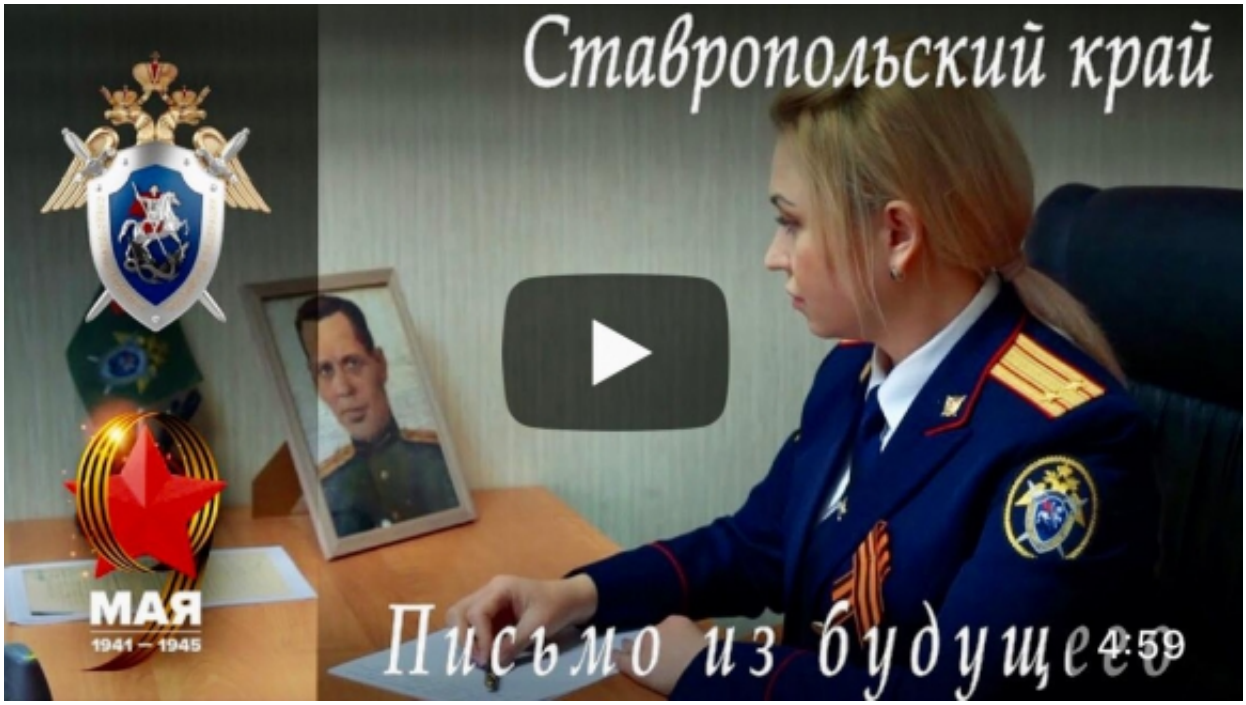

В преддверии Дня Победы Следственный комитет Российской Федерации продолжает акцию памяти «Письмо из будущего». Сотрудники ведомства вспоминают своих родственников - участников Великой Отечественной войны, отдавших жизнь в боях за свободу Отечества, а также вернувшихся с фронта домой и ударно трудившихся на благо Родины.

Эти видеопослания размещаются на официальном канале СК России в YouTube и на страницах в социальных сетях ведомства.

СУ СК России по Ставропольскому краю ежегодно принимает участие в этой памятной акции.

В этот юбилейный год письмо из будущего своему прадеду-фронтовику Данилову Д.И. написала старший помощник руководителя управления (по взаимодействию со средствами массовой информации) Следственного комитета Российской Федерации по Ставропольскому

© 2024 Следственное управление Следственного комитета Российской Федерации по Ставропольскому краю

краю Екатерина Данилова https: //youtu.be/xyKylb6SFho .

07 Мая 2020

Адрес страницы: https://stavropol.sledcom.ru/folder/901156/item/1460978

© 2024 Следственное управление Следственного комитета Российской Федерации по Ставропольскому краю