Радиоэфир "Говорим сегодня: о лучшем профильном кадетском классе Следственного комитета России"

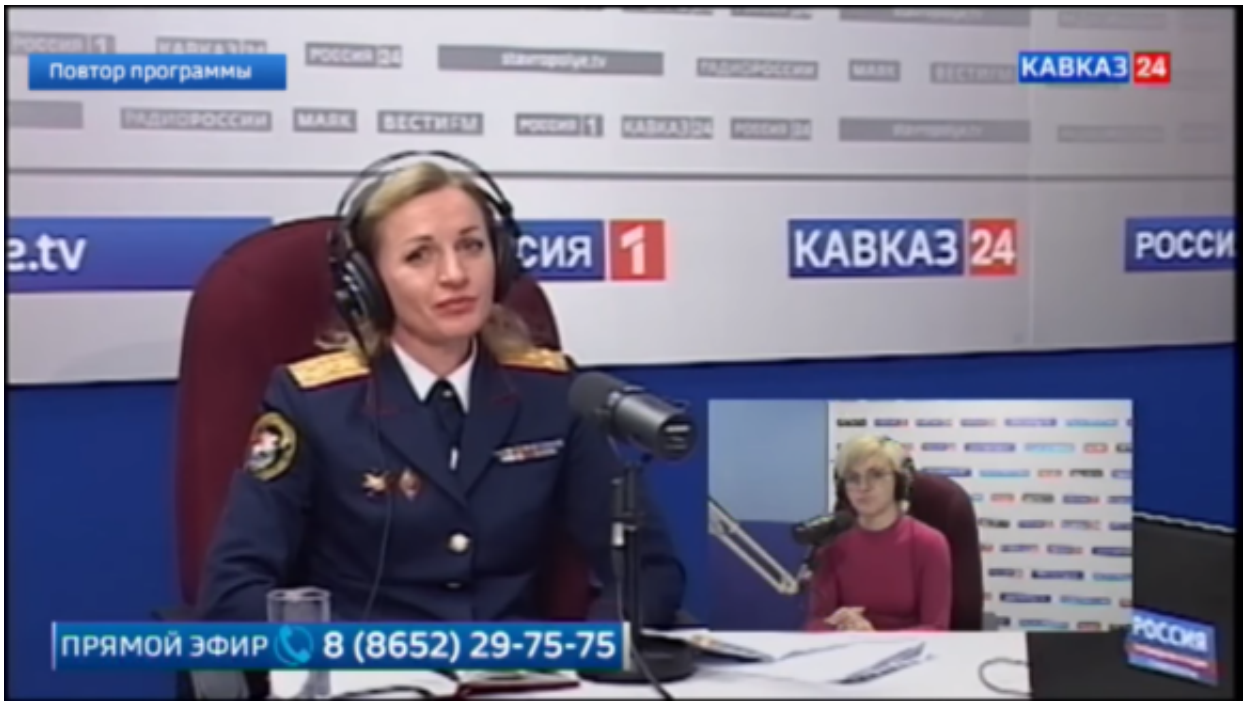

«Говорим сегодня» о том, что профильный кадетский класс города Ставрополя стал победителем конкурса «Лучший профильный кадетский класс Следственного комитета Российской Федерации». Участие принимали кадетские классы из 21 региона страны. Ребята соревновались в учебе, патриотическом воспитании, строевой и физической подготовке. Победителем стал кадетский класс гимназии № 24 Ставрополя имени генерал-лейтенанта юстиции М.Г. Ядрова. Говорили о конкурсе и о том, какие перспективы открываются выпускникам кадетского класса. В гостях заместитель директора гимназии по воспитательной работе Алексей Малуха и старший помощник руководителя Следственного управления по Ставропольскому краю Людмила Салихова.

Смотрите эфир программы

© 2024 Следственное управление Следственного комитета Российской Федерации по Ставропольскому краю

27 Февраля 2022

Адрес страницы: https://stavropol.sledcom.ru/SMI_o_nas/item/1659410

© 2024 Следственное управление Следственного комитета Российской Федерации по Ставропольскому краю