Сюжет «ГТРК Ставрополье» - следователи Ставрополья преданы своему делу

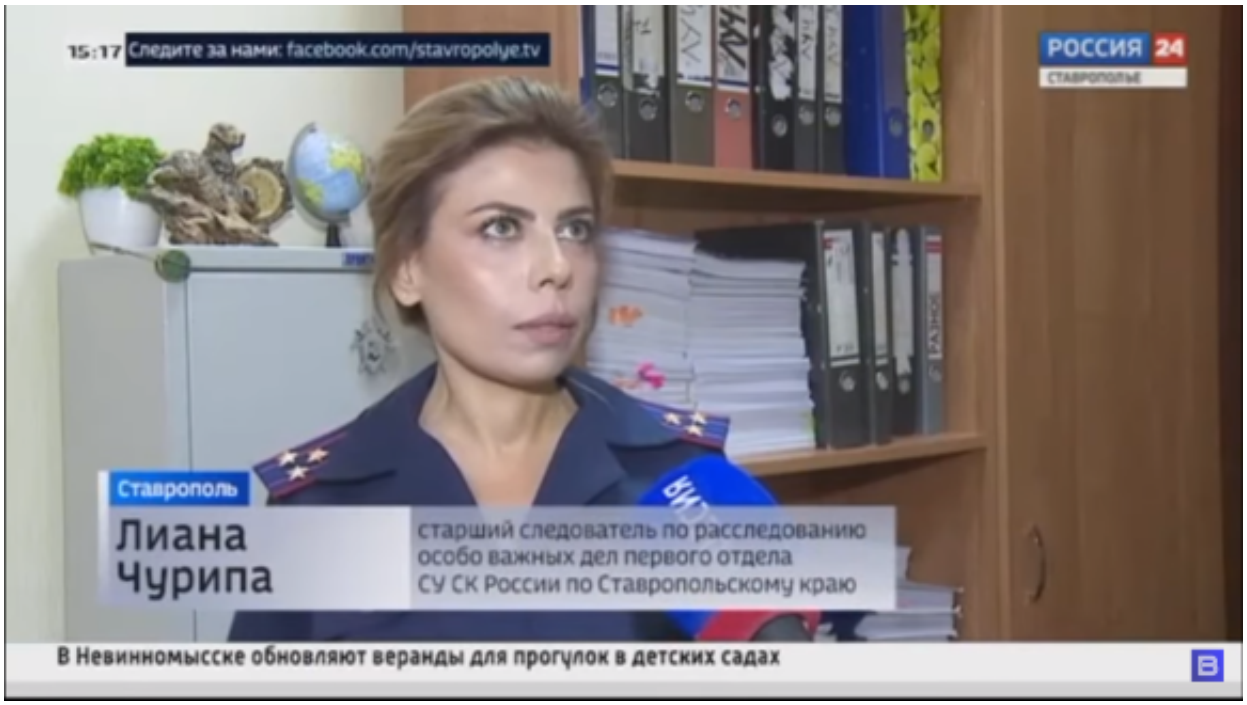

В России отметили День работника следственных органов. Эта профессия требует недюжинных интеллектуальных способностей, выдержки и волевых качеств.

Когда говорят о следователях, чаще всего вспоминают мужчин сложной судьбы — Глеба Жеглова и Владимира Шарапова. Но вот за этой дверью расследованием особо важных дел занимается хрупкая женщина. В августе исполнится 20 лет, как Лиана Чурипа решила навсегда связать свою жизнь с работой в следственных органах. Признаётся честно, что работа непростая и очень ответственная.

Лиана Чурипа, старший следователь по расследованию особо важных дел первого отдела СУ СК России по Ставропольскому краю: *«Каждое новое уголовное дело — это некая история, за которой стоят судьбы людей. И в этом сложность: то, что каждый момент нам приходится пропускать через себя. Это разноплановая работа, которая требует в первую очередь для меня решительности, принятия тех или иных решений, которые связаны с судьбами людей».*

© 2024 Следственное управление Следственного комитета Российской Федерации по Ставропольскому краю

Ежедневно следователи Ставропольского края распутывают множество историй. В обычный рабочий день у каждого — сразу несколько дел. Порой материалы по одному из них занимают несколько томов. Это тысячи страниц.

Илья Алферов, следователь межрайонного следственного отдела СУ СК России по Ставропольскому краю: *«Работа действительно сложная, и требует волевых качеств от следователя. Слабых людей здесь нет».*

Нередко следователям приходится сталкиваться с самыми неприглядными сторонами человеческой жизни.

Илья Алферов, следователь межрайонного следственного отдела СУ СК России по Ставропольскому краю: *«Зачастую при исполнении своих служебных обязанностей следователи комитета сталкиваются с некоторыми вещами, с которыми не каждый простой гражданин может справиться. Скажем так, большинство людей не готовы просто к этому. Приходится брать себя в руки, несмотря на то, что ты делаешь, несмотря на то, что ты видишь, и исполнять свои обязанности».*

Впрочем, сами следователи признаются, что наибольший профессиональный интерес у них вызывают запутанные дела.

Илья Алферов, следователь межрайонного следственного отдела СУ СК России по Ставропольскому краю: *«На мой взгляд, это прежде всего работа, направленная на обеспечение экономической безопасности государства. В том числе тяжких коррупционных преступлений, экономических, налоговых преступлений».*

Лиана Чурипа, старший следователь по расследованию особо важных дел первого отдела СУ СК России по Ставропольскому краю: *«Это те преступления, в которых, наверное, одна из самых сложных категорий. И действительно, сам факт преступления не всегда лежит на поверхности. Нужно быть психологом в общении с людьми в рамках допроса и правильно выбрать тактику».*

Упорство, усидчивость, сила духа и, безусловно, любовь к своей работе. Людей с качествами хорошего следователя возьмут на хорошую должность в любую коммерческую структуру. Но тяга к справедливости и осознание важности своей работы — то, что держит этих людей на своём месте.

Илья Алферов, следователь межрайонного следственного отдела СУ СК России по Ставропольскому краю: *«Я полагаю, что людей здесь держит удовлетворённость своей работой. Когда ты доводишь дело до конца, когда ты действительно знаешь, что лицо из статуса обвиняемого переходит в статус осужденного и читаешь этот приговор, ты понимаешь, что вся твоя работа, она не ушла впустую. И вот этот принцип*

© 2024 Следственное управление Следственного комитета Российской Федерации по Ставропольскому краю

неотвратимости наказания — он реализовался. И вся твоя работа не ушла впустую».

Лиана Чурипа, старший следователь по расследованию особо важных дел первого отдела СУ СК России по Ставропольскому краю: *«Были предложения перейти в другие отделы, которые не связаны с расследованием уголовных дел. Я категорически против. То есть следствие — это моя любовь».*

Любовь к своему делу, преданность идее справедливости и любовь к истине — это категории, которые уже 308 лет движут российскими следователями.

Предлагаем Вашему вниманию видеосюжет

26 Июля 2021

Адрес страницы: https://stavropol.sledcom.ru/SMI_o_nas/item/1640762

© 2024 Следственное управление Следственного комитета Российской Федерации по Ставропольскому краю