Обучающиеся профильных кадетских классов Следственного комитета Российской Федерации стали участниками Урока правосудия

Кадеты 11-го профильного кадетского класса Следственного комитета Российской Федерации МАОУ гимназии № 24 города Ставрополя имени генерал-лейтенанта юстиции М.Г. Ядрова стали участниками Урока правосудия, имитировавшего судебный процесс.

На необычном уроке кадеты под руководством служителей Фемиды с головой погрузились в юриспруденцию, чтобы вникнуть в тонкости судебной системы.

В учебном судебном процессе ребята разобрали реальное уголовное дело, связанное с обвинением двух граждан в совершении преступления, предусмотренного ч. 2 ст. 105 УК Российской Федерации. Помогал кадетам подготовиться к инсценировке руководитель Школы

© 2024 Следственное управление Следственного комитета Российской Федерации по Ставропольскому краю

правосудия – судья Октябрьского районного суда города Ставрополя Александр Ширяев, а также старший помощник руководителя следственного управления СК РФ по Ставропольскому краю Людмила Салихова и помощник прокурора города Ставрополя Никита Новик,.

В судебном заседании были исследованы доказательства, допрошены свидетели и эксперты. По результатам судебного заседания вынесен приговор.

Урок правосудия явился результатом обучения кадет в Школе правосудия, которая открывает свои двери кадетам Следственного комитета уже третий учебный год.

Участники Урока правосудия исправно посещали занятия в Школе правосудия на протяжении предыдущего учебного года, за который успели получить не только теоретические знания о действующей системе судебной власти, но и пообщаться с ведущими специалистами города и края, посетить суды города различных уровней.

Посещение кадетами занятий Школы правосудия поможет им лучше ориентироваться в юридической системе государства, расширит правовой кругозор, воспитает этические и нравственные качества, необходимые в будущей работе следователя.

Изображения

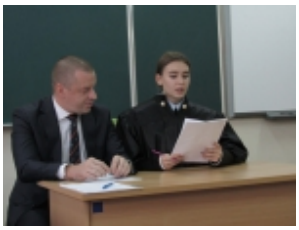
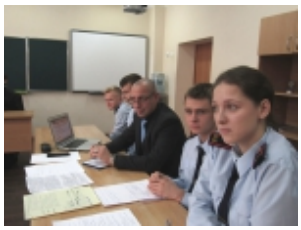

09 Ноября 2017

Адрес страницы:
https://stavropol.sledcom.ru/Kadetskij_klass_pod_patronatom_Sledstven/item/1178178

© 2024 Следственное управление Следственного комитета Российской Федерации по Ставропольскому краю

© 2024 Следственное управление Следственного комитета Российской Федерации по Ставропольскому краю