Как борются с коррупцией в Ставропольском крае

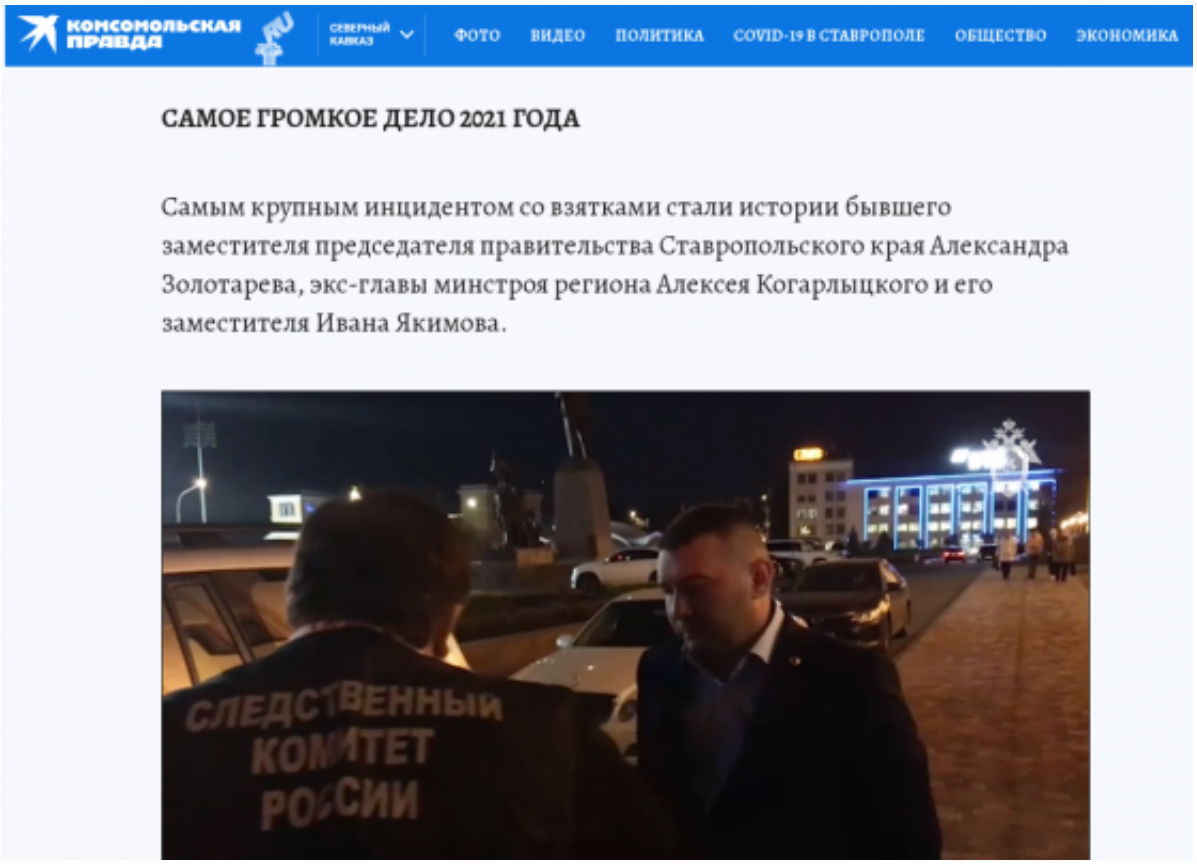

9 декабря по всему миру празднуют день противодействия коррупции. По итогам 2020 года, согласно данным Генпрокуратуры, Ставрополье вошло в тройку по числу уголовных дел такой направленности, уступив только Москве и Татарстану.

Корреспондент «КП-Ставрополь» поговорил с руководителем следственного управления Следственного комитета Российской Федерации по Ставропольскому краю Игорем Ивановым о том, как на Ставрополье выявляют коррупционные преступления и где больше всего берут взяток.

Ознакомиться интервью можно на сайте Комсомольской правды перейдя по ссылке

© 2024 Следственное управление Следственного комитета Российской Федерации по Ставропольскому краю

09 Декабря 2021

Адрес страницы: https://stavropol.sledcom.ru/Interview/item/1640810

© 2024 Следственное управление Следственного комитета Российской Федерации по Ставропольскому краю